

Servicio

CONSULTA MÉDICA

¿Qué es?

La consulta médica tiene por objeto producir un diagnóstico acerca del proceso de salud -enfermedad del paciente, un pronóstico acerca de su proceso y una serie de recomendaciones para promover, prevenir o curar.

Fecha de actualización

31/03/2021

Fecha de vigencia

2021

Tiempo de respuesta

Inmediata

¿Quién solicita?

Público en general

¿Quién lo otorga?

Dirección de Salud

Modalidad del Servicio

Presencial

Costos del Servicio

Gratis

Requisitos

Ninguno

Servicio (procedimiento)

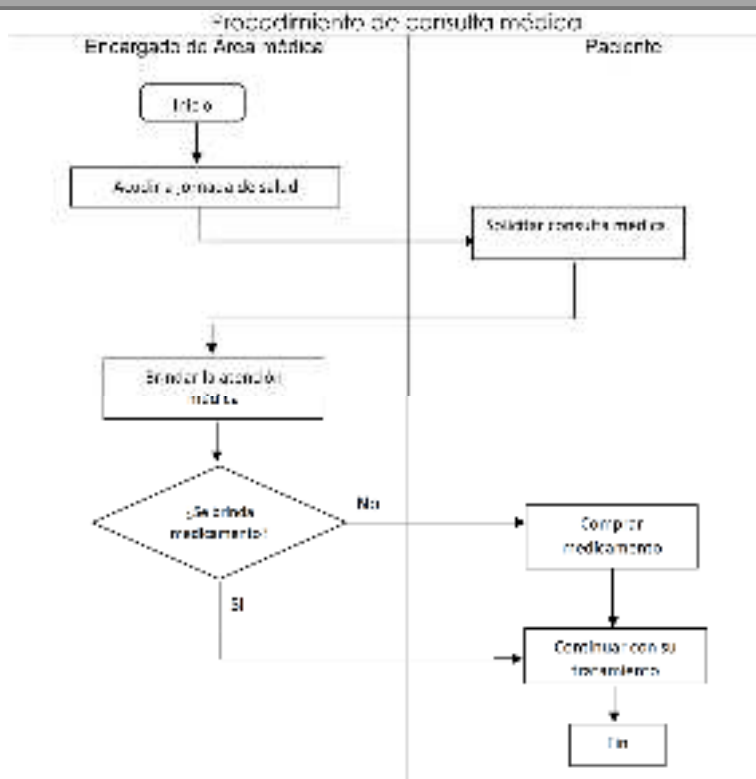

Información importante (fundamento jurídico-administrativo de la existencia del Servicio)

NOM-005-SSA2-1993 De los servicios de planificación familiar
Art. 4° de la Constitución Política de los Estados Unidos Mexicanos.

Domicilio del área que proporciona el servicio

Calle 2 Oriente, Numero 541, Col. Centro

Teléfono y Horario de Atención

238 380 3573, de lunes a viernes de 8:00 a 16:00 hrs.

Reportar anomalías o quejas, en la prestación del servicio

Contraloría Municipal del Honorable Ayuntamiento de Tehuacán, Puebla.

Edificio José María Morelos y Pavón | Reforma Norte No. 614 | Colonia Buenos Aires | Tehuacán, Puebla | C. P. 75730.

Teléfono número: 238 380 3501

Correo: contraloria@tehuacan.gob.mx